

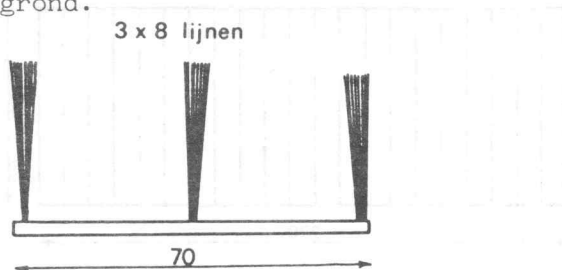

De stuurstang

De stuurstang is een met kunststof overtrokken, + 1 meter lange aluminium buis waaraan een trapezevormige lijn met zitgordel vastzit. De 24 toomlijnen zijn op een bepaalde wijze in 3 groepen aan de stuurstang bevestigd.

Tijdens de demonstraties zag men dat deze stuurstang vertikaal werd vastgehouden en bij bepaalde zeil-manipulaties 180° werd omgedraaid. De parafoil vloog ook altijd met een zijkant vrijwel parallel aan de grond.



Parafoil details

De tekeningen bevatten de details van een parafoil met een buikoppervlak van 2,7 m². Elk van de 21 cellen bevat 3 gaten met een \varnothing van 2,5 cm of 1 rechthoekig gat overtrokken met een net.

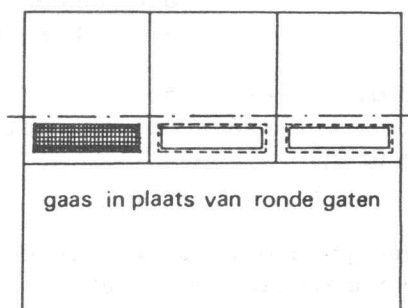
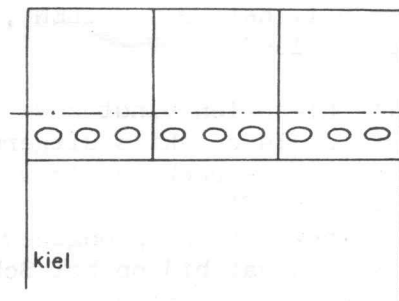
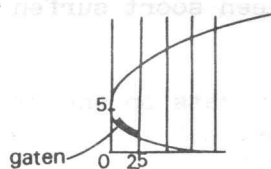

Slot

Wolf Beringer verkoopt deze uitrustingen, op verzoek kan een videotape worden geleverd ter toelichting.

Adres:

Wolf Beringer, Noldeweg 1
7073 Lorch, B.R.D., tel.
07172-5472.

john